



PUERICULTURA

PERFIL DE EGRESO

El egresado de la licenciatura en puericultura deberá mostrar las siguientes competencias:

- Será capaz de educar al niño en sus diferentes etapas
- Promoverá la adecuada nutrición y cuidados de salud en el niño
- Detectará enfermedades y problemas de aprendizaje
- Podrá aplicar estimulación lúdica para el desarrollo del niño maternal
- Realizará actividades psicopedagógicas para grupos de infantes utilizando la estructura curricular
- Identificará los campos formativos y las competencias a desarrollar en el programa de educación
- Ejecutará programas para el desarrollo integral del niño.

- Acta de nacimiento actualizada
- Certificado de Bachillerato**
- Copia de CURP ampliada a tamaño carta
- Documentos en original y dos copias.

NOTA

Si no cuentas con tu Certificado de Bachillerato, podrás presentar una constancia de estudios y contarás con una semana después de iniciado el ciclo escolar para entregar el documento original.

PUERICULTURA

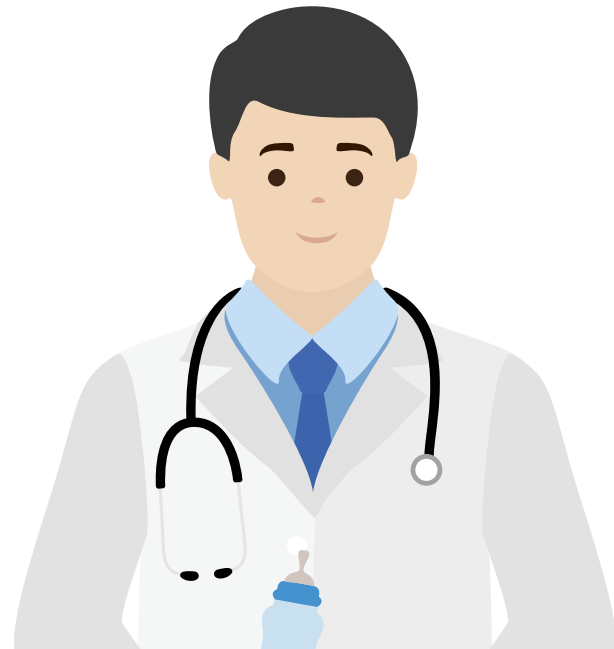

PLAN DE ESTUDIOS

PRIMER CUATRIMESTRE

Puericultura I
Psicología general
Estadística
Redacción en español
Computación I
Inglés I

SEGUNDO CUATRIMESTRE

Puericultura II
Psicología evolutiva I
Historia de la educación
Comunicación oral
Computación II
Inglés II

TERCER CUATRIMESTRE

Puericultura III
Psicología evolutiva II
Educación inicial
Tecnología educativa
Motricidad infantil
Material didáctico para lactantes

CUARTO CUATRIMESTRE

Puericultura IV
Enfermería pediátrica I
Educación especial I
Estimulación temprana I
Literatura y teatro infantil I
Material didáctico para maternal

QUINTO CUATRIMESTRE

Puericultura V
Enfermería pediátrica II
Educación especial II
Estimulación temprana II
Literatura y teatro infantil II
Nutrición infantil

SEXTO CUATRIMESTRE

Puericultura VI
Bases de administración
Pedagogía
Técnicas de la entrevista
Música cantos y juegos
Desarrollo humano

SÉPTIMO CUATRIMESTRE

Puericultura VII
Organización y administración de servicios
Salud pública
Desarrollo físico y psicomotor I
Taller de desarrollo de la lecto escritura
Dirección y liderazgo

OCTAVO CUATRIMESTRE

Puericultura VIII
Legislación y administración educativa
Metodología de la investigación educativa
Desarrollo físico y psicomotor II
Seminario de tesis
Proyección profesional

NOVENO CUATRIMESTRE

Contenidos del aprendizaje
Diseño y evaluación curricular
Observación y práctica docente
Taller de elaboración de tesis
Taller del emprendedor

¡INSCRÍBETE YA!



963 158 44 57